Vol.47 商工通信
2015年11月

かめやまWay

亀山商工会議所
〒519-0124 亀山市東御幸町 39-8
TEL 0595-82-1331 FAX 0595-82-8987
http://kameyama-cci.or.jp
http://kameyama-shop.jp/〈亀山あきない BLOG〉
http://www.kameyama-yeg.jp〈青年部〉

（関支所）
〒519-1111 亀山市関町新所 664
TEL 0595-96-0330　FAX 0595-96-2326

目　次

1. 役員視察見学会
2. 亀山市プレミアム付き商品券
リニア中央新幹線
まちゼミセミナー
3. マイナンバーセミナー
観光サービス部会セミナー
創業塾
相談会・セミナーのご案内
4. 相談所コーナー
5. 青年部・女性部
6. 会員紹介・新入会員紹介
会員募集・スケジュール

役員視察見学会

去る10月5日(月)に建設工事が着々と進められている新名神高速道路(平成30年度完成予定)の視察見学会を建設部会主催で開催し、当日は当所役員及び建設部会員合わせて33名に参加いただきました。

新名神高速道路の中でも当地域に深く関係をしている野登トンネルや安楽川橋・昨年完成をした虹のハイウェイ館などの視察見学を行いました。

安楽川橋は地上70mの高さがあり完成すれば県内最大の橋になり、野登トンネルも全長4kmを超えることから完成すれば県内最長の長さになるトンネルになります。

新名神高速道路の四日市JCT～亀山西JCT間の道路が完成すれば時間短縮・東名阪や一般道などの渋滞の緩和・名神高速や東名阪が異常時の通行止めになった場合などの迂回路としての利用が可能になり走行経路の多様化など様々な効果が見込まれます。

工事現場の視察では各箇所の進捗状況などを当日同行していただいた、中日本高速道路㈱四日市工事事務所の塩梅所長と河合様に分かりやすくご説明をしていただき、参加いただいた役員及び建設部会員の皆様は熱心に工事現場の視察見学をされました。

ウェルカメ商品券～亀山市プレミアム付き商品券～

8月に受付を行いました、ウェルカメ商品券～亀山市プレミアム付き商品券～予約申込に多数の申込をいただきありがとうございました。

予約申込の総数は10,573通で45,551冊となり、当初予定をしておりました発行冊数15,000冊を大幅に超える申込をいただきました。

商品券の利用は10月より開始しており、商品券をお持ちの方は左記ポスターが掲示されている市内登録店で12月末までにご利用ください。

10月20日現在283店の登録店で利用可能となっております。登録店の受付は随時行っていますので、商品券の取扱いをご希望の事業所がありましたら担当者までご連絡ください。

【お問合せ】
プレミアム付き商品券発行事業
担　当：樋口・塚田
TEL：82－1331

リニア中央新幹線建設促進について

リニア建設促進会議に参加

２０２７年の東京・名古屋間開業に向け、ＪＲ東海によるリニア中央新幹線の工事が着工する中、三重県と奈良県の経済団体では、両県の連合協議会を設立し、三重・奈良ルートによる名古屋・大阪間を含めた全線同時開業を実現するため、関係各方面に向けた要望活動等を積極的に展開しております。

去る10月19日(月)には、津市において、両県経済団体の総会と、県・市関係者の建設促進会議が開催され、岩佐会頭をはじめ役員・議員37名が出席しました。

総会では主催者・来賓挨拶に続き、岩佐会頭が三重県の経済界を代表し、総会決議を朗読、決議は全会一致で採択されました。

又、今後のリニア中央新幹線の要望については、11月４日に、三重・奈良両県知事、奈良県経済界代表と共に、岩佐会頭が三重県経済界を代表し、国土交通大臣等への要望を行う予定です。

会員の皆様におかれましても、リニア中央新幹線の三重・奈良ルートでの建設促進と亀山停車駅の誘致について、格別なるご理解とご協力を賜りますようお願いします。

総会決議（要旨）

リニア中央新幹線の東京・名古屋・大阪間の同時整備・開業を願う、我々経済団体は、行政等関係機関と連携しながら、同時開業という目的を達成するため、次の活動を積極的に展開していくものとする。

1．三重県・奈良県ルートの確定と公表を早期に行うよう求めていくこと。その際、決定されている整備計画に基づくのみならず、両県並びに広域の地域経済の活性化やこれまでの提言経緯を踏まえたルートとすること

2．具体的な事業着手の事前手続きとなる環境影響評価に係る手続きを早急に進めるよう求めていくこと。その際、決定されている整備計画は勿論のこと、これまでの提言経緯を踏まえた両県における中間駅の位置の確定を行うこと

3．名古屋・大阪間の整備着手後は、東京・名古屋間の整備とともに進め、同時開業を目指すよう求めていくこと。そのために、関係機関との連携を一層図っていくこととする

〝得する街のゼミナール〟「まちゼミ」第2回セミナーを開催

去る9月11日(金)亀山商工会館2階ホールにて、7月の講演会に引き続き、岡崎まちゼミの会 代表 松井洋一郎 氏をお招きし、2月に開催予定の『第1回亀山まちゼミ』に向けてのセミナーを開催しました。

全国200ヶ所以上の地域で実施されているまちゼミの中で人気のある講座、ユニークな講座などをご紹介いただき、効果的なタイトルのつけ方・考え方などについてご講演していただきました。

第3回〝得する街のゼミナール〟「まちゼミ」セミナーは12月に開催予定です。次回のセミナーは2月に開催予定の『第1回亀山まちゼミ』参加事業者向けの内容となります。

【お問合せ】
亀山まちゼミ事務局
担当：加藤・中尾
ＴＥＬ：８２－１３３１

消費税転嫁対策セミナーを開催

去る9月29日(火)亀山商工会館2階ホールにて、消費税転嫁対策窓口相談等事業の一環として消費税転嫁対策セミナー「マイナンバー制度対策セミナー」と「人材管理・組織活性化セミナー」を開催しました。

当日は、講師として㈱百五経済研究所 経営コンサルティング部部長兼主任研究員 大地 勉 氏をお招きし、第1部として平成28年1月より始まるマイナンバー制度について、その概要と対応及び個人情報保護のための安全管理措置をどのように行うかについて講演していただきました。続いて、第2部として強い組織（会社）作りを行うためにどのような仕組みを構築すればよいかについて講演をしていただきました。

今回のセミナーでは40名を超える多くの方に参加していただき、導入直前となったマイナンバー制度の対応や組織活性化のポイント等について、熱心に講師の説明を聞いていました。

観光サービス部会【情報化セミナー】LINE@活用セミナーを開催

去る10月6日(火)亀山商工会館2階ホールにて「LINE@活用セミナー」を開催し、31名の方々に参加いただきました。

当日は、講師として番頭舎の代表者であり、WEB活用支援コンサルタントの服部 巨 氏をお招きし、現在、国内5,000万人以上が利用している『LINE』から、情報発信やビジネスに活用できる『LINE@』に関しての基礎知識から事業での活用方法などについて、講演いただきました。

参加者からは、「LINE@を活用し、既存客の囲い込みに加え新規顧客の獲得に繋げたい」や「第2弾のセミナーを聞き、連動して販売促進に繋げたい」などの前向きな声をいただきました。

亀山地域創業支援ネットワーク カメヤマ創業アシスト支援事業 創業塾・専門相談が終了

去る9月19日・26日・10月3日(全て土曜日)に渡り、亀山商工会館2階ホールにて、三重県社会保険労務士会、三重県信用保証協会等、当ネットワーク機関他のご協力の下、創業塾・専門相談を行ったところ、20代～60代の男女を問わず、幅広い年齢層の方々が多数受けられました。

今回は「イメージを具体化し、カタチにする」をテーマに、思い描く夢の実現に向け、デイサービスのプレミアムDayRinRinを運営する㈱リングリングリング 代表取締役 菊池 麻美 社長・化粧品販売・エステのマイトレーヤー㈱ 代表取締役 山中 弘美 オーナーら、創業塾の卒業生による実際の創業体験談に始まり、マーケティング・プロモーションや、税法・会社法・社会保険・労働法等の実務講義に続き、各々策定したプランのプレゼンテーションの後、創業融資制度や助成金等、創業支援施策を紹介し、個別相談にも応じました。

受講者の反応は好評で、受講者からは「良かった。地域で創業を志す者のネットワークができ、人脈が広がった」との声をいただきました。

当所では、今後とも、起業・第2創業等、亀山市内の企業の前向きな取り組みをご支援してまいります。

相談会・セミナーのご案内

観光サービス部会主催
『第2弾 情報化セミナー』
「SNSの現状と活用について」
開催日時：平成27年11月11日(水)
14時～16時
開催場所：亀山商工会館2階ホール
講　　師：番頭舎 代表 服部 巨 氏

庶業部会主催
『なんでも相談会』
専門家による個別相談会
開催日時：平成27年11月18日(水)
13時30分～16時30分
開催場所：亀山商工会館2階ホール
相談内容…税金、登記、労務、融資
不動産、創業、法律 など

保険に加入することをあきらめていませんか？
持病があってもOK！アクサの「OKシリーズ」

長期の死亡保障
新登場
アクサの長期保障の定期保険 OKライフ
限定告知型定期保険(低払いもどし金型)

一生涯の医療保障
アクサの一生保障の医療保険 OKメディカル
限定告知型終身医療保険(無解約払戻金型)

AXA-A1-1403-0701/9F7

●お引受には所定の条件があります。ご検討の際には、「重要事項説明書(契約概要・注意喚起情報・その他重要なお知らせ)」「ご契約のしおり・約款」を必ずご覧ください。

アクサ生命保険株式会社　鈴鹿営業所亀山分室
〒519-0124 亀山市東御幸町39-8(亀山商工会議所内)　TEL 0595-83-4016

保険をくるりと変える。 アクサ生命 redefining/standards

相談所コーナー

マイナンバー制度導入に伴う企業の対応について

☆税務・社会保険等への対応

平成28年1月から社会保障・税番号制度（マイナンバー制度）が導入されます。導入に先立ち平成27年10月以降から、個人番号及び法人番号が通知されています。

平成28年1月のマイナンバー制度の導入により、**年末調整や社会保険手続き等に従業員等の個人番号の記載が必要となります。**そのため、必要となる従業員・その扶養親族の個人番号については、**平成27年中に事前に事業所において把握**していただくようお願いします。

特に、従業員の方には10月以降に送付される個人番号の「通知カード」を紛失しないよう周知してください。紛失した場合には再発行の手続きが必要となります。

なお、法人番号については個人番号と異なり公表されます。

《お知らせ》

当所にて年末調整に関するご相談を希望される方は**事前に事業主・専従者・従業員及びその扶養親族の個人番号の把握をお願いします。**個人番号が不明な場合、書類作成等が対応できない場合がございますので、ご注意ください。

☆マイナンバーの管理について

マイナンバーを含む個人情報の漏洩・紛失を防ぐために事業内容や規模に併せた適正な安全管理措置について、左記の手順で検討・対応をしていただく必要があります。

①個人番号取扱事務の範囲の明確化
②特定個人情報等の範囲の明確化
③事務取扱担当者の明確化
④特定個人情報等の安全管理措置に関する基本方針の策定
⑤取扱規程等の策定

しかしながら、⑤取扱規定等の策定については、一定の要件を有する中小規模事業者については事務で取り扱う個人番号の数量が少ない等の理由から、特例的に簡便な対応方法が認められています。ただし、簡便な方法であっても情報漏洩等への十分な対応が必要です。

詳しくは左記のガイドラインを必ずご確認ください。

☆取扱いのガイドラインについて

マイナンバーをその内容に含む個人情報の適正な取扱いのために、民間事業者が最低限守るべきこと等を示したガイドライン「**特定個人情報の適正な取扱いに関するガイドライン（事業者編）**」が作成されています。

《検索キーワード》
特定個人情報保護委員会HP
「特定個人情報保護委員会」

《税務署からのお知らせ》所得税の青色申告決算等説明会のご案内

所得税の青色申告決算等説明会を左記の日程で開催します。

①開催日時
平成27年12月4日（金）
13時30分～15時30分

②会場
鈴鹿市ふれあいセンター
ふれあいホール

③会場所在地
鈴鹿市南玉垣町6600番地

青色申告決算書の用紙は、所得税確定申告書の用紙に同封して2月上旬頃に送付する予定です。

また、平成26年分の所得税の確定申告を電子申告（e-Tax）でされた方には所得税の確定申告書及び青色申告決算書の用紙は送付しません。

青色申告書の用紙が必要な方は、国税庁ホームページから出力していただくか、税務署の窓口又は説明会当日に会場でお受け取りください。

〈問合せ先〉
鈴鹿税務署　個人課税第一部門
記帳指導担当（西山）
TEL 059-382-0351
※担当者にご連絡いただく場合は、自動音声案内に従って「2」を選択してください。
〈国税庁ホームページ〉
http://www.nta.go.jp

税を考える週間行事のご案内

①日　時　平成27年11月8日（日）
12時45分～16時30分
②場　所　鈴鹿ハンター
1階サブコート
③内　容
・「小学生の税に関する習字・絵はがきコンクール」表彰式・入賞作品展示
・「中学生の税についての作文・税の標語」表彰式・入賞作品展示
・税金よろず無料相談会
・各種パンフレット配布
④主　催　鈴鹿税務連絡協議会
⑤共　催　鈴鹿税務署

〈問合せ先〉
東海税理士会鈴鹿支部
TEL 059-382-7715

《日本政策金融公庫からのお知らせ》「国の教育ローン」のご案内

高校、大学等への入学時・在学中にかかる費用を対象とした公的な融資制度です。お子さま1人につき**350万円以内**を、固定金利（年2.15%（平成27年10月31日現在））で利用でき、在学期間内は利息のみのご返済とすることができます。

詳しくは、「国の教育ローン」で検索していただくか、左記のコールセンターへお問合せください。

〈教育ローンコールセンター〉
TEL 0570-008656
（ナビダイヤル）

青年部通信

亀山商工会議所青年部 9月例会を開催

去る9月18日(金)19時より渉外委員会担当で9月例会を亀山商工会館2階ホールにて開催をし、青年部会員48名が参加しました。

今回は亀山市職員をお招きしテーマ①「リニア中央新幹線について」テーマ②「防災対策について」テーマ③「亀山市の商工業の発展について」のテーマに分かれて意見交換会を行いました。

「リニア中央新幹線について」では駅の誘致活動を行っていくうえで亀山市のPR方法や経済効果についてなど意見交換を行い、「防災対策について」では地震や豪雨による天災が頻繁に起こっている中、会社・従業員を守る為の企業のBCP対策や市の防災対策について意見交換会を行いました。

また、「亀山市の商工業の発展について」では交通の利便性を活かした企業誘致や消費拡大を目的としたプレミアム付き商品券事業について活発な意見交換を行いました。

今回の9月例会を担当した渉外委員会の中島委員長は「普段はなかなか話をする機会がない市職員を招き、限られたテーマにはなるがリニア・防災対策・商工業の発展について活発な意見交換ができ、非常に有意義な時間になったと思う。

これを機に亀山市全体のことも考えながら青年部活動を行っていきたい」と語ってくれました。

11月例会を開催します

来る11月20日(金)に研修委員会担当で11月例会を開催します。

今回は、百五経済研究所 地域調査部 主任研究員 津谷昭彦 氏をお招きし、講師例会「身近な事象から学ぶ、地域経済の動向」をテーマに講演をしていただきます。

内容としては、身近で簡単な話題から、それらがどのように地域経済に影響を与えるのかについて学んでいただきたいと思います。

今回の例会を経済動向等を考える機会として、各事業所の事業発展と自己研鑽の一助となるよう活用していただきたいと思います。

女性部通信

県女連総会に参加

去る9月4日(金)『平成27年度三重県商工会議所女性会連合会総会』が伊勢市の神宮会館大講堂にて開催され、当女性部から石井会長をはじめ14名の方々に参加いただき、平成26年度事業報告・収支決算、役員改選、平成27年度事業計画(案)収支予算(案)が審議され、いずれも原案通り承認されました。また、総会終了後の講演会では、文筆家 千種 清美 氏に「女神の聖地 伊勢」をテーマに、20年に一度の式年遷宮で注目を浴び、伊勢神宮へお参りする女性が急増したことなどにも触れながら、天照大神をはじめとする伊勢神宮の女神さまの偉大さについて講演いただきました。

若手後継者等育成事業『感謝はがきのススメ』セミナーを開催

去る9月17日(木)女性部会員・会議所会員27名が参加し、感謝はがきアドバイザー 松本 良彦 氏から、感謝はがきが商売へ繋がりリピーターに繋がった実例や1日たった5分で書ける感謝はがきの簡単な書き方について講演いただきました。

参加者からは「すぐに実践できることなので、まずは常連さんに対して、取り組んでみる」や「まず行動！出会いを大切にする！ことを忘れずに継続して頑張っていこうと思います」などの前向きな感想をたくさんいただき、大変有意義なセミナーとなりました。

全女連総会に参加

去る10月22日(木)、23日(金)女性部役員4名が第47回全国商工会議所女性会連合会 石川全国大会に参加しました。総会終了後「㈱スギヨの歴史と経営戦略」をテーマに、㈱スギヨ 代表取締役 杉野 哲也 氏の講演がありました。また、本年もいわき商工会議所女性会へ東日本大震災の義援金として20万円を寄付し、震災から4年以上が経過した現状などについてのお話も伺え、改めて風化させてはいけないと感じさせていただき、引き続き、当女性部は支援していきたいと思っております。

新入会員紹介

事業所名	所在地	営業内容
（商業部会）		
ファミリーマート亀山みずきが丘店	みずきが丘	コンビニエンスストア
（金融部会）		
鈴木保険事務所	関町会下	保険代理業
（交通運輸部会）		
丸加運輸㈱	野村	一般貨物自動車運送業
（建設部会）		
近藤建材	関町木崎	一般土木建築工事
西川建築	栄町	木造建築工事
㈱ティーフラット	本町	電気工事・電気通信業
（観光サービス部会）		
Cassia	渋倉町	スナック
吉備路	渋倉町	飲食店
サラダのきもち	和田町	オーガニックレストラン
㈲エムテック	市ヶ坂町	空調設備メンテナンス
（庶業部会）		
おおた歯科	川合町	歯科医院
ファーム松尾	下庄町	農業（水稲）
㈱ジャス・ミン	川崎町	サービス付き高齢者向け住宅

会員紹介

英国紅茶の店 アールグレイ

緑美しい山々が連なるふもと東海道五十三次四十七番目の宿場町で、日本紅茶協会「おいしい紅茶のお店」認定店として15年の営業となります。

日本人として初めて紅茶をミルクと一緒に飲んだといわれている大黒屋光太夫のふる里三重の地で、紅茶専門店としてお客様との一期一会を大切にしながら「三重の地、関町に来てよかった」と言っていただけるおもてなしや、紅茶教室を開催しています。紅茶のおいしさを伝え、特産のお茶、マイヤーレモンのシフォンケーキを楽しんでいただき、古い歴史や伝統と自然が調和した街の中で、ゆったりとした時間を感じていただきたいと思います。伝統が溶け合ったより良いお店づくりにこれからも努力を重ねてまいります。

亀山市関町木崎512
TEL･FAX　(0595) 97-8377
営業時間　ランチ　12:30～14:30
　　ディナー　17:00～20:30
定 休 日　不定休（予約可）

会員入会紹介運動を実施しています

当所では、地域課題の解決や中小・小規模事業者育成のため、金融・税務・労務等の基礎的支援や情報化、地域資源活用、商工業振興等、地域に根ざした諸事業を展開しています。

亀山市内で事業を営む商工業者の方でしたら、個人・法人・団体及び規模・業種を問わずご入会いただけます。

年会費は、個人8,000円以上、法人13,000円以上でお願いしております。

会員の皆様のお取引先・お知り合いでまだご入会をいただいていない事業所がございましたら、是非ご紹介ください。

スケジュール

11月

6日(金)　中心市街地活性化研究会
10日(火)　正副会頭会議・青年部役員会
11日(水)　観光サービス部会セミナー
13日(金)　あきないブログ研修会
17日(火)　女性部役員会
18日(水)　庶業部会なんでも相談会
20日(金)　青年部11月例会
24日(火)　相続税対策セミナー
25日(水)　三重県知事経済講演会
　　役員・工業会懇談会

12月

1日(火)　無料経営相談会
3日(木)　まちゼミセミナー
9日(水)　青年部役員会
16日(水)　記帳継続指導
28日(月)　御用納め

いつもあなたのとなりに…
地元の事業者の強い味方
地域活性化連携ローン
「商工会議所･商工会」連携ローン
「絆（きずな）」
最高500万円
担保不要
第三者保証人不要
※詳しくはお近くの営業店までお気軽にお問合せください。
亀山支店　TEL0595-82-2611
北伊勢上野信用金庫
ホームページ　http://www.kitaiseueno-shinkin.jp/

がんばる企業を応援します。
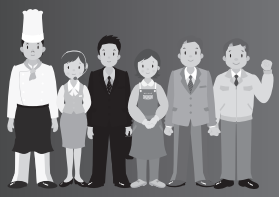
三重県信用保証協会
本店　059-229-6021（代表）
四日市支店　059-353-9161（代表）
ホームページ　http://www.cgc-mie.or.jp/